ALPENGRUSS

Frische Bergluft, umgeben von herrlicher Berglandschaft. So hat sich das Alphalive-Team ein paar Tage in die Einfachheit zurückgezogen, um gemeinsam zu beten, zu kreieren, zu zuhören und großartige Dinge für 2022 zu planen.

Grosser Mythen, 1900m, der Aufstieg ist spektakulär, der 360-Grad-Blick atemberaubend und natürlich darf ein Gipfeltrunk nicht fehlen.

IN DIESER AUSGABE

Alphalive Team Plannungstage

Lerne meine Mission Partner kennen

Highlights / Events

Eine bewegende Geschichte

ALPHALIVE TEAM PLANNUNGSTAGE

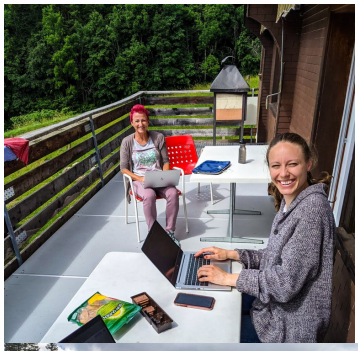

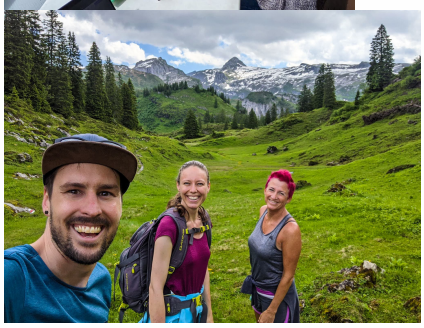

Das und noch viel mehr ist Florina, sie ist unser strahlendes, leidenschaftliches, positives Energiebündel. Sie ist definitiv "die Kreative" in unserem Team, eine talentierte Musikerin, ist leidenschaftlich unterwegs, der Welt von Jesus zu erzählen, ist super aktiv in ihrer Kirche, betreibt Alphalives online, offline und wo immer sie hingeht. Sie ist unser Alphalive Kommunitations Profi (Newsletter, Websites, Social Media) und hat vor kurzem die Betreuung der Alphalive Jugend übernommen.

Das und noch viel mehr ist Philipp, er ist einer der Gründe, warum ich ja gesagt habe, Teil von Alphalive Schweiz zu werden. Er ist unser Leader. Sein Herz ist riesig, seine Leidenschaft und tiefe Überzeugung für unsere Vision & Mission ansteckend. Er führt mit viel Freude, Sanftmut, Klarheit und grosser Leidenschaft. Mit ihm zu planen ist immer inspirierend. Sein Herz ist bei Jesus, bei der Kirche und den Menschen. Er ist im Element, je mehr Projekte am Laufen sind und hat immer Spass.

Und dann bin da noch ich, in meiner Rolle als Alphalive Relationship Manager darf ich Kirchenleiter in der ganzen Schweiz betreuen und darf unsere Leidenschaft für den Alphalive-Kurs teilen und wie die Alphalive-Kultur den Gemeinden helfen kann, eine lebendige und aktive Gemeinschaft aufzubauen, die Jesus liebt und die gute Nachricht gerne mit anderen teilt.

Gemeinsam sind wir da um der Kirchenwelt zu dienen. **alphalive.ch / alpha.org**

HIGHLIGHTS/ANLÄSSE

Typisch Sandra. Lernt kennen und tritt ins Fettnäpfen. Finde heraus mit wem ich ein anregendes Gespräch geführt habe.

Alphalive Basic Training

Im Juni veranstalteten wir unser erstes in Persona **Alphalive Basic Training** nach Corona. 13 Kirchenvertreter verschiedener Konfessionen reisten in die Zentralschweiz und trafen sich mit uns an einem schönen Sommerabend. Sie waren bereit, mehr über die Durchführung von Alphalive zu erfahren und Ja zur Integration einer bereichernden Alphalive Kultur zu sagen. Für unser nächstes Basic Training im September haben wir uns mit dem Family Life Ministry von Campus für Christus zusammengetan. Dann können wir Synergie nutzen und das Training vom NEUEN Ehe-Kurs und Alphalive-Kurs zusammen durchführen. Dieses Mal werden wir wieder in unseren eigenen Räumlichkeiten in Zürich sein. Es war mein erstes Alphalive-Training, aber es fühlte sich nicht so an. Die Harmonie zwischen uns als Team war, als hätten wir zu dritt schon lange zusammengearbeitet.

Inspirations Tag der Explo Days (Konferenz im November)

An einem Freitag im Juni nahm ich am Inspirationstag für die bevorstehenden **Explo Days** teil und durfte Alphalive representieren. Ich konnte diverse Kirchenleiter treffen und in Kontakt treten. Einschließlich der Presse, ein einflussreicher Chefredakteur einer christlichen Zeitung (was ich natürlich Tage später herausfand, ihr wisst ja, ich spreche mit jedem , haha). Wie auch immer, er wusste natürlich alles über Alphalive und sagte mir auch klar und deutlich, dass er es früher cool fand aber es ihn schon lange nicht mehr reizt. Also nutzte ich die Gelegenheit ihm ein paar transformelle Alphalive-Geschichten zu erählen, inklusive meiner Begeisterung für die neueren Video Inputs, die ihn dann überraschenderweise wieder neugierig machten. Ich bete jetzt, dass er Alphalive noch eine Chance gibt und dann über seine Erfahrungen schreiben wird.

Die **Explo Days** finden Ende November (**27./28. November 2021**) in Zug statt und werden vom Campus für Christus veranstaltet. Eine Reise, um Raum für Reflexion und Umdenken zu schaffen. Zwei Tage der Inspiration, um die kraftvolle Dimension eines ganzheitlichen Evangeliums zu verfolgen. Ein Ort der Ermutigung, neue Leichtigkeit und Freude zu finden, um das Evangelium in die Welt zu tragen.

Ein Highlight für mich und unser Alphalive-Team wird sicher sein, dass die Alpha National Director aus Kanada, Shaila Visser, als Gastrednerin, dabei sein wird. Wir freuen uns sehr auf sie. Willst du dabei sein? Erfahre mehr auf **explodays.com**

Lerne meine Mission Partner kennen

Kimberly & Jay

Ich heisse Kimberly, Jay und ich leben in Phoenix, AZ, USA. Ich lernte Sandra im 1990 kennen, als sie die USA besuchte und einen Sommer lang bei meiner Mutter verbrachte. Jay und ich sind seit über 35 Jahren in der Immobilienbranche tätig! Wir haben zwei Kinder 19 und 17 Jahre alt. Wir haben 2008 alles verloren, als der Immobilienmarkt zusammenbrach! Gott hat unsere Herzen völlig verändert und jetzt dienen wir nur noch Ihm. "Aber sucht zuerst sein Reich und seine Gerechtigkeit, und all diese Dinge werden auch euch gegeben werden." Matthew 6:33. Sandra's Passion ist ähnlich und wir wollten ihre Mission unterstützen. Kurz nachdem wir uns dazu entschieden haben ist das passiert - wir wurden buchstäblich gerade von Cru International als Affiliate-Team für das Family Life Ministry akzeptiert. Wir starteten eine Online-Platform namens Relentless Love. Wir glauben an Jesus und wollen helfen, das Evangelium auf der ganzen Welt zu verkünden.

Ein Wort, wie fühlt du dich? **Dankbar**

Gemeinsames Worship *tut der Seele gut. In Gottes Haus, Enrico und ich brauchten das! Es gibt nichts schöneres als Gott anzubeten, loszulassen, singen, tanzen, klatschen, Freudetränen fliessen lassen. Covid-Einschränkungen wurden im Juni aufgehoben!*

3 BEWEGENDE GESCHICHTEN

Wie ein Alphalive eine katholische Kirche beeinflusst

Es war ein warmer Sommerabend im Juni, als mich eine katholische Kirche zu ihrer ersten Alphalive-Reunion Potluck Style einlud. Insgesamt 18 Mitarbeitende, darunter einige engagierte Freiwillige, haben sich Anfang dieses Jahres entschieden, Alphalive Online auszuprobieren. Viele von ihnen dienen seit Jahren leidenschaftlich in der Kirche. Das Leitungsteam beschloss ein Alphalive zu erleben, da es ihr Wunsch ist, dass noch mehr Menschen Kirche mitbauen wollen und vom Konsum zum Mitmachen inspiriert werden. Hier sind drei Geschichten:

Lerne G kennen, ihr Herz schlägt seit Jahren für Gott und die katholische Kirche. Sie erzählte mir an diesem Abend voller Freude, dass sie in der Zwischenzeit das Buch "Der Sinn des Lebens" gelesen hat, das ich ihr empfohlen habe. "Dies, meine tolle Alphalive Online Erfahrung und unsere Alphalive-Gemeinschaft, inspirierten mich so sehr, endlich mit dem Lesen der Bibel zu beginnen. Ich schäme mich zu bekennen, dass ich in all den Jahrzehnten, in denen ich gläubig bin, die Bibel nicht gelesen habe. Jetzt bin ich hungrig danach und je mehr ich lese, desto mehr glaube und sehe ich klar." Ihr Pfarrer erzählte mir auch an diesem Abend, dass ihre Transformation ein absoluter Segen ist.

Lerne D, 21 Jahre jung und Ministrant, kennen. Sein Eifer, im Glauben zu lernen und zu wachsen, ist ansteckend und seine Weisheit für sein Alter absolut inspirierend. Er war bei weitem der jüngste Teilnehmer, Gott hatte die ganze Zeit einen Plan. Er wird ein Kleingruppengastgeber sein und hat bereits Freunde zum bevorstehenden Alphalive-Kurs eingeladen.

Lerne A kennen, der seit langem Teil dieser katholischen Kirche ist. Er machte aus Neugier mit. "Ich wollte herausfinden, ob Gott auch "normale" Menschen benutzt, nicht nur Hohepriester", sagte er. Ich weiß viel und mein Glaube ist unerschütterlich, aber manchmal ist mir diese formale heilige Hierarchie zu viel". Er verriet mir, dass eine katholische Jahresveranstaltung abgesagt wurde und so beschlossen er und seine Frau trotzdem zu gehen. Infolgedessen schloss sich ihnen eine ganze Gruppe an. Spontan übernahm er die Führung, indem er sein Wissen und seine Begeisterung an jeder historischen Stätte teilte. Alphalive gab ihm die Antwort. WIR alle sind die Kirche.

Im August ist der offizielle Alphalive-Kickoff in dieser Gemeinde und es macht mich so glücklich, zu sehen, was Gott dort weiter bewirkt. Ich fühle mich geehrt, das Team mit einem Training zu unterstützen.

Lerne meine Mission Partner kennen

Martina

Ich heisse Martina, René und ich wohnen mit unserer Tochter in Nänikon, Schweiz. Mein Mann und ich haben Sandra und Enrico im Geburtsvorbereitungskurs kennengelernt und wir waren uns auf Anhieb sympathisch und eine wunderbare Freundschaft begann. Das ist nun bereits 20 Jahre her. Und ich bin stolzes Gotti von ihrem Sohn Cedric geworden. Ich bin hier in der Schweiz aufgewachsen zusammen mit zwei behinderten Brüdern, was bis heute nicht immer einfach ist. Jeden Sonntag gingen wir in die Kirche und wir hatten immer viel Spass, da auch viele andere Kinder anwesend waren und nach dem Gottesdienst das Spielen im Vordergrund stand. Bis heute bin ich mit dieser Kirche und den Menschen verbunden. Der Glaube an Gott hat mich oft durch das nicht immer leichte Leben getragen. Mit 20ig (vor 30 Jahren) habe ich meinen Mann René kennengelernt und er ist aus dem Bündnerland zu mir gezogen, damit ich nahe bei meiner Familie bleiben konnte. Wir haben eine wunderbare 20-jährige Tochter. Ich arbeite Teilzeit in einem Anwaltsbüro, habe viele Jahre als Tagesmutter andere Familien unterstützt und bin jederzeit gerne für meine Familie, Eltern, Brüder und Freunde da. In den letzten 20 Jahren konnte ich den Schaffens-/Lebensprozess von Sandra miterleben mit allen Höhen und Tiefen. Ich glaube fest, dass sie ein Stück weit angekommen ist auf ihrem Weg. Mit ihrer wundervollen Arbeit steckt sie viel Energie von sich in Menschen, was ich gerne unterstütze. Ich wünsche mir von Gott, immer wieder zu spüren und zu erfahren, dass er da ist und uns begleitet in jeder Phase des Lebens, dass er mich nicht im Stich lässt, auch wenn ich mal an ihm zweifle.

Ein Wort, wie fühlt du dich? **Begleitet**

"Allein können wir so wenig tun; gemeinsam können wir so viel erreichen."
– Helen Keller

In Liebe,
Sandra