Juli 2023, vol. 16 alpha.org

Sandra's Alpha News

Teil des Growth & Innovation Teams
Alpha EMENA (Europe, Middle East, North Africa)

Life group

Herzlich Willkommen bei Alpha!

Komm wie du bist, sei nicht einsam

Es gibt dieses Sprichwort. **„Wenn du schnell gehen willst, geh alleine; wenn du weit gehen willst, geh gemeinsam."**

Bei Alpha und als Hauskreis˜/Life Group treffen wir uns wöchentlich, lernen und wachsen gemeinsam. Wir preisen Gott, wir feiern, wir freuen uns über Gebetserhörungen, wir weinen, wir teilen unsere Herzensanliegen und beten in Gemeinschaft. Ich bin dankbar, mit diesen wunderbaren Menschen „durchs Leben gehen zu dürfen durch Hochs und Tiefs".

Und Jesus in der Mitte. Seine Geduld, Gnade und Liebe sind endlos. Wir lieben dich! Führe uns weiter; wir folgen dir!

Alpha Events

Juli - Schweiz
Erste schweizweite Alpha-Konferenz, veranstaltet von der katholischen Kirche für die katholische Kirche

August - Schweiz
Sandra als Gastreferrentin in einer Alpha-Partnerkirche

September – Holland
Nationales Alpha Vision Event

Frag mal ganz gross?

Was bedeutet es für dich, Jesus zu lieben und ihm nachzufolgen?...fragt mich meine Patentante.
Es ist Liebe. Gott ist Liebe. Ich möchte wie Jesus werden. Ich möchte seine Werte leben und seine Liebe, Vergebung, Freundlichkeit, Großzügigkeit, Integrität, Geduld und Freude mitbringen, wohin ich auch gehe. Wachsen und lernen und einen Beitrag leisten.
Ich werde dich immer genau so lieben, wie du bist.
Ich werde Gott nie perfekt repräsentieren können. Aber Er liebt mich trotz meiner Fehler, wenn ich es vermassle, und liebt mich auch in meiner schlimmsten Phase. Es gibt nichts, was ich getan habe oder tun werde, was mich von seiner unfehlbaren Liebe trennt. Seine vollkommene Liebe vertreibt alle Angst. Die Freiheit, der innere Frieden, das Vertrauen und die Freude, die ich selbst in schmerzhaften und herausfordernden Momenten und Zeiten im Leben erlebe, sind es wert, Ihn zu preisen. Gott ist Liebe!

Mein erstes Jahr als Studentin an der TNI-Universität

MASTER OF MINISTRY

Als ich vor zehn Monaten auf meinen Studentenausweis schaute, realisierte ich es erst. Man weiß nie, wohin Gott einen führt, aber das habe ich definitiv nicht kommen sehen, Sandra und Akademikerin, Theologie?! Ich bin mitten in meinem dritten Semester und bin süchtig nach meinem Teilzeit-Studium geworden. Meine größte Angst wurde zum großen Segen. Ich lerne so viel von meinen Professoren, die uns ermutigen und herausfordern, zu wachsen, ohne Angst davor zu haben, Dinge ins Leben zu rufen. Meine jüngeren Mitstudenten sind die besten, ich lerne von Pastoren und Ministryleitenden aus der ganzen Welt, derzeit aus Australien, Kenia, den USA, Großbritannien und Kanada. In meinem ersten Semester ging es um Pneumatologie (Heiliger Geist), gefolgt von den Evangelien des Neuen Testaments bis hin zu Heilung und Leiden. Ich bin unendlich dankbar. Sein Leben für Gott hingeben, ist so ein verrücktes Abenteuer!

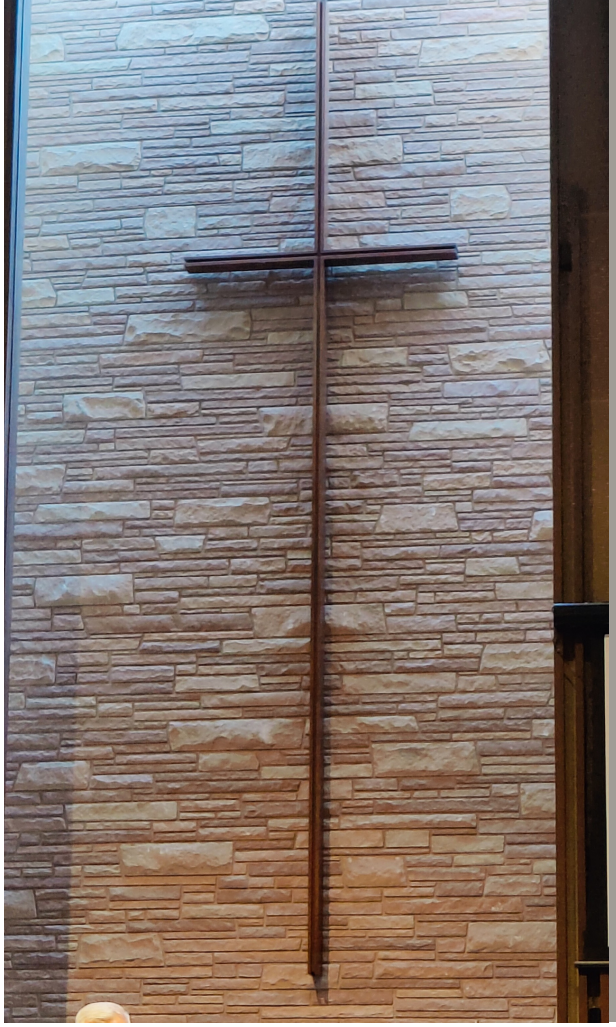

Ein Leben in Fülle *Psalm 1:2-3*

In den letzten Monaten wurde ich daran erinnert, wie schön es ist, im Augenblick präsent zu sein. Ich bin dankbar für die Menschen, mit denen ich eins zu zweit Zeit verbringen durfte, aus tiefstem Herzen teilen, lachen, weinen, beten und mich freuen konnte. Eine Botschaft anlässlich unseres Alpha-Mitarbeitertags forderte mich auf, mich nicht von den kleinen Dingen ablenken zu lassen. Als Visionär und Macher verfalle ich leicht in Streben und Leisten, weil mir der Weg dabei Spaß macht. Dennoch haben meine persönlichen Beziehungen, meine körperliche und geistige Gesundheit und meine tägliche Zeit mit Gott nicht das Beste aus mir herausgeholt. Die Vision für das nächste Jahrzehnt ist gewaltig, und wir sollten das Rennen besser beenden, indem wir uns auf Gottes Kraft konzentrieren, da unsere Grenzen hat.

In unserer Schwäche ist Gott stark. Das Sitzen in seiner Gegenwart und das Meditieren über sein Wort zur Priorität zu machen, ist so demütigend und lebensspendend.

Glücklich zu preisen ist, wer Verlangen nach Gottes Wort hat und darüber nachdenkt Tag und Nacht. Er ist wie ein Baum, der nah am Wasser gepflanzt ist, der Frucht trägt Jahr für Jahr und dessen Blätter nie verwelken. Was er sich vornimmt, das gelingt.

PSALM 1:2-3

NEWS: Wir ziehen um!

Wir ziehen zu unseren Schwiegereltern nach Zürich. Enrico's Elternhaus, das sein Großvater gebaut hatte, wurde letztes Jahr von seinem Vater verkauft, was uns völlig überraschte. Vergebung ist real. Der neue Eigentümer wird es in vier bis sieben Jahren abreißen, und neu bauen für mehr Profit. Bis dahin haben meine Schwiegereltern das Recht, im Haus zu bleiben, so Gott will. Ihr Gesundheitszustand ist zur Zeit wieder stabiler, jedoh wissen wir nicht wie lange. Sie baten uns, einzuziehen (eigene kleine Wohnung im Haus). Wir sind dankbar, dass wir uns um sie kümmern dürfen, sind aber dennoch herausgefordert, aber bereit für alles, was die Zukunft bringt. Vielen Dank, dass du für uns alle betest.

With love
Sandra & Enrico